RESIDENCIAL

MURALLA DE MISTRAL

CALLE GABRIELA MISTRAL - ÁVILA

LISTADO DE PRECIOS



VIVIENDA	M2 PARCELA	M2 CONSTRUIDOS	M2 JARDÍN	PRECIO	ESTADO
1	308,26	147,55	107,81	370.000,00 €	DISPONIBLE
2	307,13	147,55	107,81	360.000,00 €	DISPONIBLE
3	331,47	145,78	132,15	380.000,00 €	**RESERVADA**

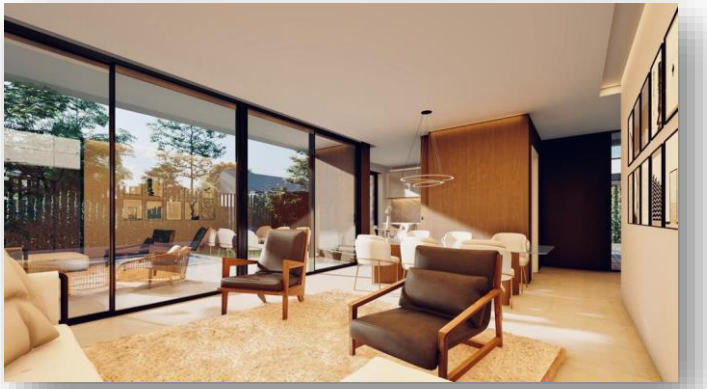



- **Nota 1:**
  Precios sin IVA.
- **Nota 2:**
  Disponibilidad de viviendas con fecha 24 de noviembre de 2026. Las viviendas libres en el momento de la reserva serán confirmadas por el dpto. comercial.
- **Nota 3:**
  Las superficies indicadas son aproximadas y están sujetas a posibles variaciones por necesidades técnicas o de diseño.
- **Nota 4:**
  Listado de precios no contractual. Válida hasta el 30 de diciembre de 2026.

COMERCIALIZA:

GRUPO LEONSA

AVENIDA PORTUGAL Nº 29 LOCAL
ÁVILA, CASTILLA Y LEÓN

920 25 32 09

INFO@GRUPOLEONSA.ES

PALATIUM